

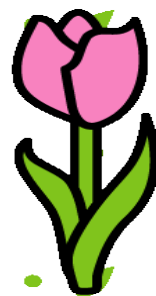

はなまる



令和7年4月8日
南新浜小学校1学年
学年だより No.1

ご入学おめでとうございます。

桜のつぼみの開花が、1年生になった子どもたちを歓迎しているか
のようです。新しい友達、新しい担任との出会いに、胸をドキドキさ
せながら入学式を迎えたことと思います。私たち担任一同、新1年生
89名の入学を心待ちにしていました。どの子もいきいきと学校生活
を送れるよう、一丸となってがんばりますので、どうぞよろしくお願いいたします。

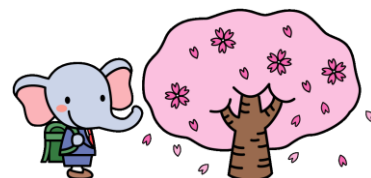

日	月	火	水	木	金	土
	7	8 入学式	9 アレルギー面談 下校11:30 コース別集団下校	10 アレルギー面談 下校11:30 コース別集団下校	11 にじのわ身体測定 下校11:30 コース別集団下校	12
13	14 <u>黄色ファイル提出</u> 給食開始 下校13:20 1・2年一斉下校	15 下校13:20 1・2年一斉下校	16 スクールカウンセリング日 下校13:20 1・2年一斉下校	17 身体測定 下校13:20 1・2年一斉下校	18 視力検査 にじのわ聴力検査 下校13:20 1・2年一斉下校	19
20	21	22 視力再検査	23 定例研 下校13:20	24 尿検査回収	25 第1回保護者会 15:00から	26
27	28 聴力検査 引き落とし日	29 昭和の日	30 心電図検査 拡大ブロック引き 渡し訓練 引き渡し開始 14:15 集団下校 15:00~	5/1 にじのわ歯科検 診	2 1年生を迎える会 全校歩き遠足 下校13:20 ☆給食なし お弁当持参!	3 憲 法 記 念 日



9日(水)～11日(金)の予定



まいにち もの れんらくちょう れんらくぶくろ した

毎日持ってくる物： 連絡帳・連絡袋・下じき・ふでばこ・ハンカチ・ティッシュ

4月		主な行事・学習内容	持ち物 提出	下校予定	連絡欄
9	水	<ul style="list-style-type: none"> あいさつ、返事の仕方、話のきき方 ロッカー、くつ箱の使い方 トイレの使い方 集団下校の並び方 	<ul style="list-style-type: none"> 防災頭巾 じゅうちょう ポンキー 名札 	11:30	
10	木	<ul style="list-style-type: none"> 引き出しの使い方 並び方（出席番号順） 廊下の歩き方 遊具の使い方 校歌を覚えよう 	<ul style="list-style-type: none"> 引き出し クレパス 	11:30	記名した雑巾1枚と無記名雑巾1枚をご準備お願いします。
11	金	<ul style="list-style-type: none"> 鉛筆の持ち方 名前の書き方 校歌を覚えよう 給食と掃除について 	<ul style="list-style-type: none"> 教科書（国・算・生活） ノート（国・算） ぞうきん2枚 紅白帽子 	11:30	14日提出の保健関係2種類の記入と確認をお願いします。

コース別集団下校 ～11日

おしらせ と お 願 い

☆登校について 登校時間は8:00～8:10です。8:15～朝の会、8:25～学力向上推進時間をおこないます。間に合うように登校させてください。

☆下校について 11日（金）まで、コース別に集団下校をします。黄色い帽子にコース別リボンを必ず付けておいてください。全員コース別に集まったかを学校で確認してから下校します。

裏面の色のついた通学路を通して集団で下校します。下校時刻が多少ずれることもあります。ご承知おきください。中には、家の場所がわからなくなってしまう子がいるので、家の近くに出てお待ちいただくとありがたいです。

また、14（月）～18日（金）は、2年生と一斉下校します。同じコースの仲間を認識できるように声掛けして下校させます。

☆持ち物の準備 しばらくは、お子様と一緒に持ち物を準備して、一緒にランドセルに入れられるようご協力をお願いします。持ち物がそろっていると学校でも安心してすごせます。ご確認をよろしくお願いします。

下校について 入学説明会資料より

南新浜小学校の通学路（太線が通学路です。各コース集団下校の際は、色のついている道まで集団で下校し、その後は一人での下校となります。通学の練習の際の参考にしてください。）

