

大和田小学校 PTA のご案内

大和田小学校PTAとは

大和田小学校の保護者と教職員、保護者同士が連携し合い協力する会です。会員より集められた PTA 会費で運営されています。

子どもたちの健やかな成長と幸せのために、子どもたちの教育について学び・考え・交流することで、保護者と教職員、保護者同士の信頼関係を作っていくさまざまな活動を行っています。

主な活動内容



学校への協力

学校行事のお手伝いや
環境整備に協力



子どもたちの安全強化

地域と連携し、子どもたちの
安全を守る見守り活動



保護者のための交流・学習

給食試食会の開催や
各種サークル活動

目指す姿、こんなPTAにしたい

大和田小学校PTAは「**子どもたちの笑顔のために**」

以下のスローガンのもとに活動をしています。これからも私たちの目指す姿は変わりません



活動は「できるときに、できることを」

PTAは自主的な任意団体です。家庭や仕事とのバランスを大切に「できるひとが、できるときに、できることを」を合言葉に楽しみながら活動します。

地域全体で子どもたちの安全を見守ろう

子どもたちの安全・安心は地域の人たちの温かい見守りによっても支えられています。私たちが地域の方々との関わりを大切にすることで、子どもたちは安心して成長することができます。

活動の情報を公開しよう

PTAの活動内容の情報を詳しく公開することで、会員全員で情報を共有し「何をしているのかよくわからない」をなくします。

会員全員がプレイヤーになろう

役員が「プレイヤー」で、会員が「ゲスト」という状態では良い活動はできません。PTA 役員はサービスを売る企業団体ではありません。会員一人ひとりが主役として参加することで、より充実した活動になります。

組織図

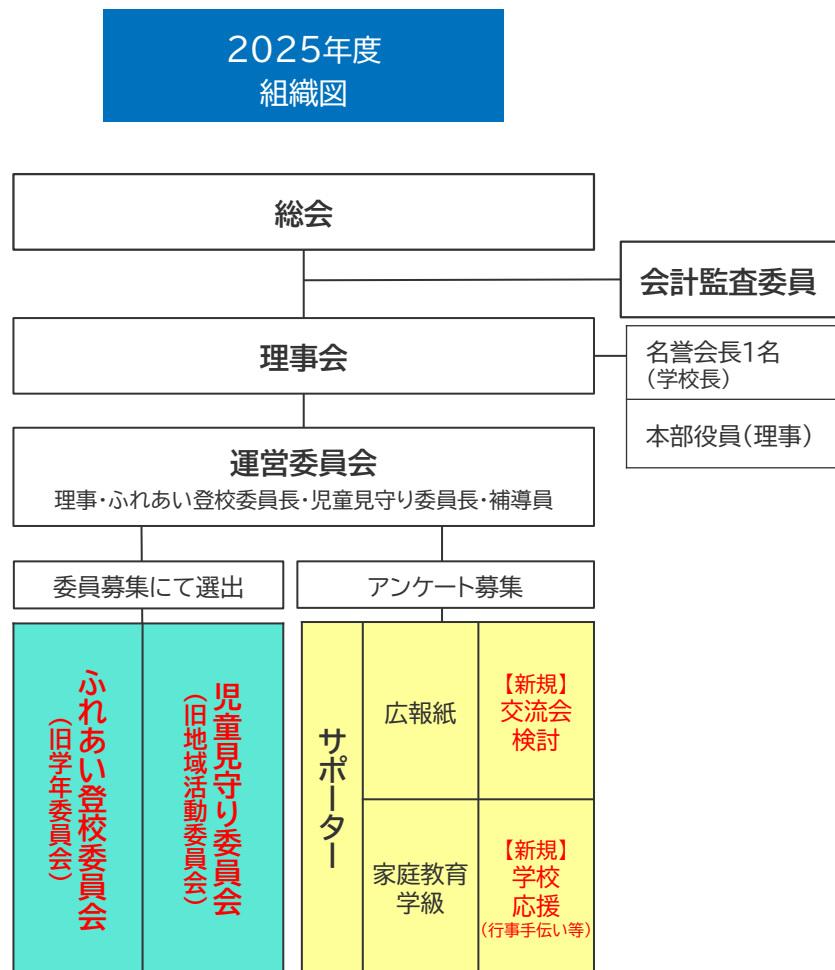

- PTAへの加入は任意です。加入の有無で
おさまへの扱いは変わりません。**加入する
だけで貢献されていることになります😊**
- 委員会への参加も任意でノルマはありませ
ん。重要な活動に必要な人数が確保できな
い場合は、ご協力をお願いすることがありま
す。
- サポーター活動も任意です。活動できる時
に必要な分だけ参加することができます。ご
家族の参加も大歓迎です(成人に限ります)。



次のページからはそれぞれの役割をご紹介します！

総会・理事会・運営委員会について

PTAではスムーズな意思決定のために、以下の会を定期的に行っています



総会

PTA最高の議決機関

- 参加者 すべてのPTA会員
- 開催頻度 年1回
※必要に応じて臨時総会を開催
- 開催時期 毎年4月
- 内容
 - 理事および会計監査委員の承認および罷免
 - 活動計画、予算・決算の承認
 - 会則の改正 など
- 形式
原則、対面。必要に応じて書面開催
※コロナ禍である2020年度以降、書面開催継続中



理事会

総会に次ぐ議決機関 会務の執行機関

- 参加者 校長、教頭、教務主任
本部役員
- 開催頻度 月1回
※4・8・3月は開催なし
※連休中に被らないよう日程調整
※議題を集約し、中止の場合あり
※2024年度開催実績：7回
- 開催時期 原則第1土曜日 午前中
- 内容
 - 学校行事や課題について共有・検討
 - PTA活動予定や課題について共有・検討 など
- 形式
運営委員会がある時は学校開催
理事会のみの場合はオンライン開催も



運営委員会

理事会と各委員会の 情報・意見交換

- 参加者 理事会出席者
ふれあい登校委員長
児童見守り委員長
補導員
- 開催頻度 年3回
※長期休暇・連休中の開催なし
※議題を集約し、中止の場合あり
※2024年度開催実績：3回
- 開催時期
原則開催月の第1土曜日 午前中
理事会実施後に開催
- 内容
 - 活動計画および予算案の決議
 - 学校との協議事項等、目的達成のための諸案件処理
 - 活動報告と課題共有 など
- 形式
原則、学校開催
※悪天候などの場合はオンライン開催

PTAをリードし、保護者と学校、地域を結ぶ

■ 主な役割

- 活動計画及び予算案の作成
- 会則改正案の作成
- 委員・サポーター選考
- 学校との協議事項等、
目的達成のための諸案件の処理
- その他会務処理

■ 任期

2年

(総会～次年度総会まで:5月～翌年4月目処)

■ 構成

- 会長 1名
- 副会長 3名以上
- 書記 2名以上
- 会計 3名以上

+

別途、会計の監査役として

- 会計監査 2名

★ 会計監査は独立した立場であり、本部役員ではありません。
スペースの都合上、こちらでご紹介いたします。

■ 2024年度活動実績

| 時期 | 内容 | 補足 |
|----------------|---|---|
| 2024年 4～5月 | <ul style="list-style-type: none">・ PTA加入同意書配布、集計・ 委員希望調査書配布、選出・ PTA総会・ 運動会お手伝い・ バドミントン大会参加調整 | 2024年度は委員選出 を例年より一月遅らせて 5月に実施しました |
| 6月 | <ul style="list-style-type: none">・ 委員会委員長決め・ 本部オンライン説明会 | |
| 7月 | <ul style="list-style-type: none">・ 本部オンライン説明会・ 会計中間報告(会計) | |
| 10月 | <ul style="list-style-type: none">・ 給食試食会(サポーター補助) | |
| 11月 | <ul style="list-style-type: none">・ PTA研究大会 ・ 音楽会お手伝い・ 本部オンライン説明会・ 補導員ブロック会議(代表者)・ オープンスクール後本部説明会 | |
| 12月 | <ul style="list-style-type: none">・ PTA立候補者アンケート実施 | |
| 2025年 2月～3月 | <ul style="list-style-type: none">・ 新入生説明会・ PTA加入同意書配布、集計・ 卒業式/離任式・ 会計決算(会計) | |
| 4月(予定) | <ul style="list-style-type: none">・ PTA総会・ ランドセルステッカー手配・ PTA加入同意書集計(新入生)・ 委員希望調査書配布、委員選出 | 2025年度は委員選出 を4月に行います |

- ・ 理事会 5・6・7・11・12・1・2月の7回開催
運営委員会 6・7・2月の3回開催
- ・ 理事会・運営委員会は原則全員参加だが、事前連絡があれば欠席可能
- ・ 行事や学校の手伝いは、必要な人数を設定し、参加可能な人だけで運用
- ・ 会長は別途部会長として、毎月 市川市PTA連絡協議会に出席(主に平日夜)

本部役員(理事)の役割



会長

大和田小PTAの顔！

- 保護者を代表して、学校行事や理事会での挨拶
- 学校や他校PTA、地域団体との橋渡し役
- 会議や総会の招集権を持つ。会の統括をする

※年3回程度、PTA連絡協議会に出席

- 人数 1名
- 任期 1年以上



副会長

PTAの実務全体をサポート

- 学校や市のPTA連盟との連絡調整をし、PTA活動を遂行
- 各種会議のレジュメ作成、進行・発表
- 委員・サポーターとの連携・サポート
- 行事等での人員調整

- 人数 3名以上
- 任期 1年
- ※書記担当の2年目が担当。合計2年



書記

PTAと家庭をつなぐおたより作成

- 委員・サポーターとの連絡取り次ぎ
 - 各会議での議事録作成(録音のみ)
 - 運営委員会だよりなどの書類作成
- ※自宅PCでの作業OK！
学校PCでも作業いただけます。

- 人数 2名以上
- 任期 1年
- ※2年目は副会長に。合計2年



会計

大切な会費をしっかり管理

- PTA会費の出納管理
- 決算報告書作成(10月・3月)
- 次年度予算案作成(1月)
- PTA会議室の備品管理・購入

※簡単なExcel入力作業あり
※郵便局での出金や先生とのやり取りが必要
なため、月1～2回、平日に学校での作業が主。

- 人数 3名以上 + 教職員1名
- 任期 2年



会計監査

PTA会費の正しい運用をチェック

- PTA会計帳簿及び収支決算書の監査を実施(10月・3月)
- 総会にて監査報告(4月)

- 人数 2名 + 教職員1名
- 任期 1年

★ 会計監査は独立した立場であり、**本部役員ではありません。**
スペースの都合上、
こちらでご紹介いたします。

毎年、追加募集しているのは

- 書記 2名以上
- 会計 2名以上 です。

一緒に楽しく活動しましょう！



※実際に活動した方が感じたPTAのメリットは
[p15をご参照ください。](#)

クラスの保護者代表

■ 主な役割

- 学級の会員と担任との連携推進(運営委員会)
- ふれあい登校(登校時の見守り)の割り振り
- 行事手伝い(運動会や音楽会など)
- 運営委員会への出席(委員長および希望者)

■ 任期

1年

(委員選任から次期委員選任まで:5月～翌年4月目処)

■ 構成

各クラス 1～2名

中から委員長 2名を選出



学年委員長より

学年委員は大変だという印象があるかと思いますが、上記の通り全員参加の日は年数回で、あとは担当の業務のみに参加する形を取っています。学年委員の活動を通じて、他クラスや他学年の方々とつながりが持て、また学校全体の動きや様子がわかる大変貴重な機会となりますので、ぜひご検討ください。

■ 2024年度(令和6年度)活動実績

| 時期 | 内容 | 補足 |
|-------|-----------------------------|----|
| 6月 | 初回集まり 委員長決め 引き継ぎ | |
| 7月 | ふれあい登校当番決め、おたより印刷(1～6年 1回目) | |
| 12～2月 | ふれあい登校当番決め、おたより印刷(1～6年 2回目) | |

- ・ 委員長は、6月・7月・2月の運営委員会に出席
※2024年度は委員長以外の学年委員も希望者は出席できるようにしました(これまではコロナ禍で中断していました)
- ・ 例年行っていた委員決めは令和6年度より本部が実施しています
- ・ 運動会や音楽会のお手伝いはありませんでした

学校外での子どもたちの安全を守る



■ 主な役割

- かけこみ110番マップ更新・周知
 - 地域協力店に手分けして回り、ごあいさつを兼ねてステッカー・プレートの配布や見直し点検を実施
 - 保護者向けの「かけこみ110番マップ」の更新・配布
- 校外パトロール
 - 月に1回、放課後に児童がよく通る道や公園をパトロール。子どもたちには暗くなる前に帰るよう声掛け（月1回を分担。短縮授業の日などの平日に実施）

■ 任期

1年

（委員選任から次期委員選任まで：5月～翌年4月目処）

■ 構成

各クラス 1～2名

中から委員長 2名を選出

■ 2024年度（令和6年度）活動実績

| 時期 | 内容 | 補足 |
|-----|------------------------------------|-----------------|
| 6月 | 初回集まり 委員長決め 引き継ぎ かけこみ110番 | |
| 7月 | 校外パトロール | |
| 9月 | 校外パトロール① 校外パトロール② | |
| 10月 | 校外パトロール | 校外パトロールは分担して実施。 |
| 11月 | 校外パトロール | |
| 12月 | 校外パトロール | 出動実績： 1人1回 |
| 1月 | 校外パトロール | |
| 2月 | 校外パトロール | |
| 3月 | 校外パトロール | |

- ・ 委員長は、6月・7月・2月の運営委員会に出席



地域活動委員長より

地域活動委員は、年1回の集まりとLINEで活動できます。
委員長は自宅でできる作業が多く、仕事との両立も可能です。
かけこみ110番は、約1か月の間のご都合の良い時に数店舗ずつ訪問します。
校外パトロールは、年1回、約1時間の活動です。
放課後の子供たちの安全を守るために、一緒に活動しませんか？



「できるときに、できることを」無理なくPTA活動

年間で役割がある委員とは異なり、ご自身のペースでPTA活動に参加できます。
ご家族の参加も可能です。自主的に企画を立ち上げたり、学校と協力したりしながら活動することができます。

年度頭に募集

広報紙

学校の様子を家庭にお伝え

新年度の先生紹介号の作成をします。ご希望があれば、卒業号などの作成も可能です。

- 募集人数 5名程度
- 広報紙の作成にかかる期間(目安)

・職員紹介号…前年度3月頃～7月

※年度頭の募集で前年度からの作成者に合流となります

・卒業号…夏休み明け頃～3月

👉 おすすめポイント

- 先生方のお写真やコメントを掲載し、より身近に学校生活を感じられます。
- デザインや構成を考えられるので、達成感を味わえます。
- 前年までのデータがありますので、安心してチャレンジしてみてください。

家庭教育学級

給食試食会の企画・運営

子どもたちが学校で学ぶ内容を、より深く理解するための講座を開催。

例年は児童と同じ給食メニューを食べられる給食試食会の企画・運営をしています。

他にもやってみたい講座があればご提案ください！

- 募集人数 5名以上
- 活動時期 6月～11月
- ※1月ごろに簡単な活動報告提出あり

👉 おすすめポイント

- イベント企画運営が好きな方にピッタリです。
- 試食会は1年生保護者のPTA会員限定です。サポーターになれば他学年でも給食を食べることができます。

交流会検討(新規)

PTA主催イベントの検討・提案

子どもたちが楽しめ、保護者同士の交流にもつながるイベントを地域学校協働推進員と共に検討します。

従来の形にとらわれず自由に意見を出し合い、学校やPTA本部に提案します。

- 募集人数 3名程度
- 活動時期 5月～11月(目安)
- イベント開催日(予定) 10月18日
(オープンスクールの午後)

👉 おすすめポイント

- 自分のアイデアでイベントを形にした方、子どもたちにイベントを楽しんでほしい方におすすめです。
- 意見交換を通じて、新しい交流や発見が生まれるかもしれません。

安全で充実した学校生活を応援

時間があるとき一日だけ活動に参加したい方にピッタリの登録制サポーターです。年度初めに登録いただいた方へ、都度優先的にお手伝いのお願いをします。参加はその都度内容を見て選ぶことができます。

登録いただいた方へ都度優先してお手伝いを依頼

学校応援(新規)

安全な行事運営への協力、学習環境、生活環境を整える

運動会・音楽祭の受付・安全見守り、水泳の季節前のプール清掃、町探検の引率などの、児童の学校行事や学習、生活のために必要な活動です。年度初めの募集で学校応援サポーターの登録をいただいた方へ、都度お手伝いの依頼をする、登録制サポーターです。サポーターの方は活動内容を見て、その都度参加するかを選ぶことができます。

- 登録期間 5月～来年度5月(6年生は卒業まで)
- 活動内容 ※一例です。募集の取りやめや、追加募集など柔軟に対応いたします。
 - ・学校行事(音楽発表会・運動会など)・・・受付・安全見守りなど
 - ・環境整備・・・机の高さ調整、プール清掃、図書室の蔵書点検など
 - ・学習環境・・・町探検引率、昔遊びなど

- 活動日 行事当日 または 必要時に設定

👉 おすすめポイント

- 原則、当日限りの作業でお気軽に貢献いただけます。わざわざ休みを取らなくても、行事のお子さまの発表以外の時間に活動可能。行事は子どもの反応を直接見られるのも魅力です。
- 行事の安全・スムーズな運営に貢献でき、学校環境が整うことで、子どもたちの学校生活に直接還元される活動です。

サポーター募集は、本部からスキットメールで配信、Googleフォームでご登録いただきます。募集は5月に行う予定です。

1回だけでも、複数回でも参加可能です。興味のあるお手伝いに、積極的な参加をお願いします！

登録したけど都合が合わず参加できない・・・という場合でも大丈夫です！
お手伝いの意思がある方は、まずはご登録ください！



1年の流れ

主な年間予定

2025年度の大まかな予定です。詳細未確定な予定や今後変更となる予定もございます。

| 大和田小（2025年度）1年間の流れ | | | | | | | | | | | | | |
|-----------------------------|---------------------------|---|----------------------|-------------------------|----------------|----|----------------|--------------------|------------------------------------|---------------|---------------|-------------------------------------|------------------------|
| | | 4月 | 5月 | 6月 | 7月 | 8月 | 9月 | 10月 | 11月 | 12月 | 1月 | 2月 | 3月 |
| 学校行事 | | 入学式 | 運動会 | | | | | | 音楽会 | | | 新入生説明会 | 卒業式 離任式 |
| PTA本部 | 全体 | ・入学式 ・PTA総会 ・委員募集、 新委員決め ・PTA加入同意書 集計(新入生) | ・運動会お手伝い ・サポーター募集 | ※PTA連合 オリエン テーション | | | | | ・音楽会 お手伝い ※PTA連合 研究大会 | | | ・新入生説明会 ・PTA加入同 意書配布（新 入生） | ・卒業式 ・離任式 ・新学期準備 |
| | ※通年＝次年度本部役員募集、説明会・アンケート 他 | | | | | | | | | | | | |
| | 会計 | | | | | | | 中間監査 | | | 次年度 予算作成 | | 期末監査 |
| ※通年＝PTA会費の管理、出納帳入力、消耗品の補充 他 | | | | | | | | | | | | | |
| 月次会合 | 理事会 運営委員会 | | ・理事会 ・運営委員会 | ・理事会 ・運営委員会 | ・理事会 (Zoom) | | ・理事会 (Zoom) | ・理事会 ・運営委 員会 | ・理事会 (Zoom) | 理事会 (Zoom) | 理事会 (Zoom) | ・理事会 ・運営委員会 | |
| 委員活動 | ふれあい登校 | | ・新委員集まり | ・ふれあい登校担当表＝年2回 | | | | | | | | | |
| | 児童見守り | | ・新委員集まり | ・校外パトロール ・110番マップ | | | | | | | | | |
| サポーター | 家庭教育学級 | | サポーター募集 | | | | 企画書提出 | 給食試食会 開催 | | | 報告書 提出 | | |
| | 広報紙 | | サポーター募集 | | 広報紙 配布 | | | | | | | | 広報紙配布 |
| | 交流会検討 | | サポーター募集 | | | | 提案・ 企画書提出 | | | | | | |
| | 学校応援 | | サポーター募集 | 学校行事や清掃、整理整頓などのお手伝い | | | | | | | | | |
| サークル | バレーボール | バレーボール活動 | | | | | | | | | | | |
| | きらきら星 | 読み聞かせ活動 | | | | | | | | | | | |

特典について

免除一覧

現在の委員長や役員、補導員を経験した方への特典は、ふれあい登校や委員会の免除です。
PTA活動は任意ではありますが、重要な活動については継続のために個別に役員や委員をお願いするケースがあります。免除の方はそのようなお願いの対象になることや、ふれあい登校の分担表への掲載がなくなります。今後も特典については見直していきます。

| 免除一覧(2025年度版) | | | | | | | | | |
|---------------------------|--------|---------------|------|-----|---------------|------|------------|---------------|----------------------|
| | ふれあい登校 | | | 委員会 | | | | | |
| | | | | 委員 | | | 委員長 | | |
| | | | | 対象 | 期間 | | 対象 | 期間 | 任期 総会～ 次年度総会まで |
| 委員長 (ふれあい登校・ 児童見守り) | ○ | 委員を引受けた子のみ ※1 | 卒業まで | ○ | 委員を引受けた子のみ ※1 | 卒業まで | 委員自体 免除 | | 1年 |
| 委員長以外の委員 | ○ | 委員を引受けた子のみ ※1 | 任期中 | × | | | × | | 1年 |
| 委員長以外で 委員2回目以降の委員 | ○ | 委員を引受けた子のみ ※1 | 任期中 | × | | | ○ | 委員を引受けた子のみ ※1 | 卒業まで |
| 本部理事 | ○ | 任期中在学の子すべて ※2 | 卒業まで | ○ | 任期中在学の子すべて ※2 | 卒業まで | 委員自体 免除 | | 2年 |
| 補導員 | ○ | 任期中在学の子すべて ※2 | 卒業まで | ○ | 任期中在学の子すべて ※2 | 卒業まで | 委員自体 免除 | | 2年 |

○・・・免除されます ×・・・免除されません

- ※1 委員を引受けた子のみ： 委員を引受けたお子さまに対し、免除となります。きょうだいは対象外です。
例) 4年生、2年生の2人のお子さまが在学中で、4年生のお子さまの学年で委員を引受けた場合
4年生のお子さまについては、免除の対象となります。2年生のお子さまは対象外です。
- ※2 任期中在学の子すべて： 在学中のお子さまであれば全て免除の対象になります。人数の制限はありません。
例1) 3人のお子さまが在学中の場合・・・本部理事または補導員1回(任期2年)で3人のお子さま全てが免除の対象になります。
例2) 任期1年目は1人のお子さまが在学中。任期2年目になる来年に1人入学、任期後の再来年にもう1人入学予定
・・・上2人のお子さまは免除の対象。再来年入学のお子さまは対象外です。

会費について

有効に活用しています

PTA会費は学校費と共に徴収し、その多くを大和田小学校に通う子ども達が、安全安心にかつ有意義な学校生活を送るために活用しています。

PTA予算は、理事会・運営委員会で審議し、PTA総会で承認を得て執行しています。また、その予算が正しく使われているか確認するため、年に2回会計監査が行われています。

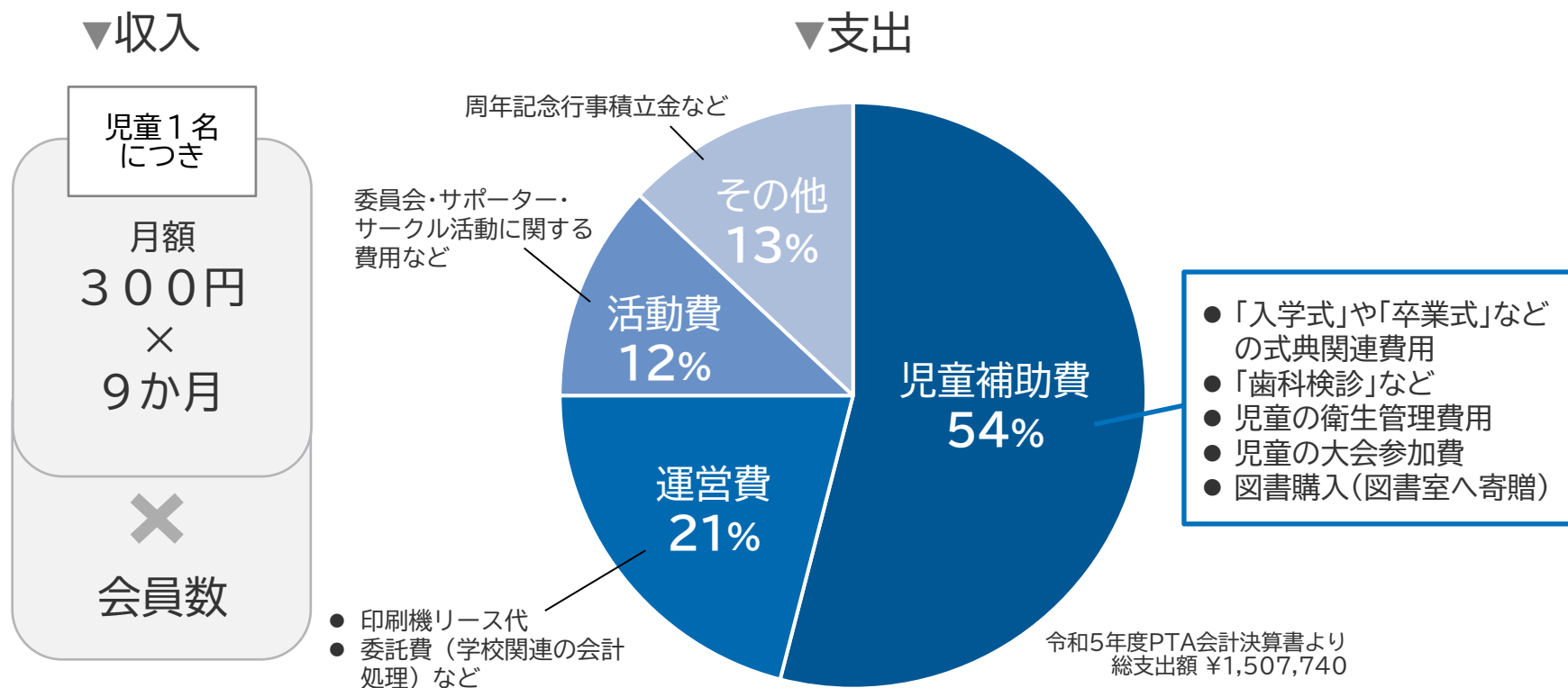

サークルの紹介

会員同士の交流を深める

PTAでは以下のサークルを運営しています。会員であればどなたでも参加できます。

バレーボール



お気軽に体験・見学お待ちしております。
練習はお子さんを連れての参加も大丈夫です！

活動日：毎週土曜 19:00～21:00

場所：大和田小体育館

会費：3か月 1,000円

連絡先：090-4900-4294 矢野
(SMSでもOK)

きらきら星(読み聞かせ)



「きらきら星」は、
保護者による絵本読み聞かせサークルです。
一緒に活動して下さる仲間を募集しています。

活動日：木曜日 9:30～12:00

場所：第2会議室(体育館)

会費：500円 ※2025年度予定

連絡先：大坂(1年)・工藤(4年・6年)・箱守(4年)

ryokooo0614@gmail.com

PTA活動への参加者に聞いたメリット

意外と楽しい？参加者からはこのような声も



学校での子どもの様子がわかる

授業中や休み時間の様子を実際に目にするので、家庭では見られない一面を発見することができました。子どもとの会話も弾むようになり、親子の距離が縮まったのが嬉しいです。

無理せずに活動できる

最初は不安もありましたが、実際に参加してみると、自分のペースで活動することに気づきました。無理なく参加できる環境なので、想像以上に気軽に活動できました。



自身のステップアップに

新しい知識やスキルを習得でき、充実感や達成感を味わえます。大人として学び直し、成長できる貴重な機会だったと思います。

先生との交流ができる

先生方との会話の機会が増え、学校や先生方を身近に感じることができます。学校の様子や雰囲気について先生から話を聞く機会が増えます。学校生活における心配事や悩み事などを相談しやすくなります。



保護者同士のつながり

同じ目線で子育ての悩みや喜びを共有できる仲間を見つけることができました。ほかの学年や他校の保護者との交流を通じて、情報交換できるのもメリットです。

学校やPTAの決定に納得

これまでは決定事項としておたよりで知っていたような件が決まっていく過程が見られ、理解が深まりました。



まとめ

PTA活動はみんなで支え合い、子どもたちの未来を豊かにする大切な活動です。

どんな形でも、ぜひご参加いただけることを願っています。

皆様のご協力を心よりお待ちしております！

こんな時は・・・

○学校での子どもたちの様子が知りたい

先生方が学校のホームページのブログ「児童の様子」を更新してくださっています。

➡ 大和田小学校 <https://ichikawa-school.ed.jp/ohwada-sho/>

○PTAの活動の様子が知りたい

PTAのInstagramからご確認いただけます。

➡ PTA Instagram https://www.instagram.com/owada_pta



○PTAに問い合わせがしたい

PTA本部宛にメールでご連絡ください。

➡ PTA本部メールアドレス ✉ ohwadasyo.pta@gmail.com

