

志望校がある程度決まりましたら、お気軽にご相談ください。

ご申請は学校に入学金をお支払いする1~2カ月前が目安です。

《令和7年度入学準備金貸付制度のご案内》

高等学校・専修学校(修業年限2年以上の専門課程)・短期大学・大学に入学を希望される方の保護者で、入学準備金の調達が困難な方に、審査のうえ、入学準備金を無利子でお貸しいたします。

志望校が決まっていれば、申請できますのでお早めにお手続きください。(連帯保証人が1名必要です)

入学金を学校にすでに払込み済の場合、入学準備金の調達ができたものとみなし申請できません。

1. 貸付限度額

貸付限度額

区分	高等学校※	専修学校※	短期大学	大学
国公立	100,000円	150,000円	200,000円	250,000円
私立	300,000円	400,000円	400,000円	500,000円

※高等学校には、高等専門学校を含みます。

※専修学校は、修業年限が2年以上の専門課程が対象です。

2. 手続きの流れ



申請受付期間 令和7年10月1日(水)~令和8年2月2日(月)

3. 貸付の申請(合格前の申請可、郵送不可)

(1) 貸付条件 (以下の条件すべて満たしている保護者の方)

① 申請並びに貸付を受けるいずれのときも市川市内に居住していること

② 入学準備金の調達が困難であること(所得の制限があります)
＜所得の目安＞

人数	家族構成	給与所得控除後の金額目安 ※()内は給与収入の場合
3人	父(45歳)、母(44歳)、子(高校生)	約408万円(約565万円)
4人	父(45歳)、母(44歳)、子(高校生)、子(中学生)	約529万円(約710万円)
5人	父(45歳)、母(44歳)、子(大学生)、子(高校生)、子(中学生)	約569万円(約755万円)

※所得金額の目安は、社会保険料、家族構成、家族の年齢などによって変わります。

③ 以下の要件を満たす確実な保証能力を有する連帯保証人が1名いること

- ・ 年齢が18歳以上であり、返済期間中(卒業から3年間)に65歳未満であること。
- ・ 同居家族以外で、令和6年中に200万円以上の所得(給与収入の目安:約300万円)がある方。
- ・ 市川市の入学準備金の貸付を受けていない方。

(2) 申請に必要な書類(郵送不可、記入には消すことのできるボールペンを使用しないでください)

保護者	(1)	入学準備金貸付申請書、家庭調書(いずれも指定用紙)	
	(2)	収入を証する書類 (世帯で収入のある方全員分)	以下のいずれか ・ 令和7年度 市県民税課税・非課税証明書 ・ 令和6年分の源泉徴収票 ・ 令和6年分の所得税の確定申告書(第一表及び第二表)の写し
連帯保証人	(1)	収入を証する書類	
	(2)	年齢等が確認できる本人確認書類の写し その他の本人確認書類の具体例はこちらからご確認ください。	○1点で良いもの(例) マイナンバーカード、運転免許証、パスポート、身体障害者手帳、住民基本台帳カード(写真付き) ○2点必要なもの(例) 健康保険証、法人発行の身分証明書(写真付き)

次の項目に該当のある場合

- 借家の方……住居の賃貸借契約書の写し(借主氏名、住所、契約期間、賃料の分かる部分)
- 保護者と連帯保証人が同一の住所で生活している場合
保護者と連帯保証人の同一年月分の公共料金(電気、ガス、水道のうちいずれか1つ)の領収書の写し
- 保護者が児童扶養手当を受給している、世帯で障害者手帳の交付を受けている方がいる場合
児童扶養手当証書の写し、障害者手帳の写し

3. 貸付手続き時に必要な書類(郵送不可)

- ① 入学準備金借用証書(指定用紙)
- ② 入学する学校の合格通知書の写し
- ③ 保護者の印鑑登録証明書【貸付手続き時3ヶ月以内の証明書】
- ④ 連帯保証人の印鑑登録証明書【貸付手続き時3ヶ月以内の証明書】
- ⑤ 口座振込依頼書(指定用紙)
- ⑥ 入学準備金可否決定通知書(指定用紙)
- ⑦ 実印
- ⑧ 保護者の通帳(写し)

合格しましたら
速やかに貸付手続きを
してください。

4. 貸付及び償還(返済)方法

- ① 口座振込により貸し付けします。原則として、この口座から口座振替により返済していただきます。
- ② 学校の所定の修業年限が終了した後、3年以内の分割返済(無利子)となります。
※ 学校を退学し、他の学校へ入学する際も償還が開始となる場合があります。
※ 借受人が返済できなくなった場合、連帯保証人が返済することになります。

5. 申請先・問い合わせ先

市川市教育委員会 義務教育課 電話 047-704-0256(直通)
〒272-0023 千葉県市川市南八幡2丁目20番2号

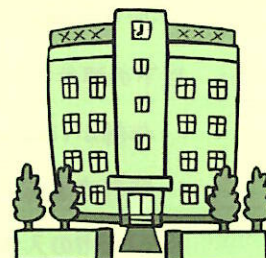

入 学 準 備 金 貸 付 申 請 書

令和 年 月 日

市川市教育委員会

申請者（保護者）氏名

令和7年度市川市高等学校・専修学校・大学入学準備金の貸付けを受けたいので、関係書類を添えて申請します。また、私の世帯について、申請から償還終了までに必要な範囲で住民基本台帳及び収入関係の調査をすることを承諾します。

保 護 者	ふりがな氏名		生年月日	年 月 日	入学希望者との続柄	
	住所		電話	自宅 ----- 携帯		
	勤務先	会社名	電話			
		所在地	職種			
入 学 希 望 者	ふりがな氏名		生年月日	年 月 日		
	住所		電話			
	在籍学校名					
連 帯 保 証 人	ふりがな氏名		生年月日	年 月 日	保護者との続柄	
	住所		電話	自宅 ----- 携帯		
	勤務先		電話		年 収	万円
入 学 希 望 校 の 状 況	希望順位	学 校 名	区 分	合格発表日	入 学 金 支 払 日	貸 付 額
	第1希望校		国公立 私 立	月 日	月 日	万円
	第2希望校			月 日	月 日	
	第3希望校			月 日	月 日	
償還方法	年賦・半年賦・月賦		貸付金受領方法	教育委員会窓口・銀行等口座振込		

記入例

入学準備金貸付申請書

令和 7年10月 2日

市川市教育委員会

申請者(保護者)氏名 ○○●●

令和7年度市川市高等学校・専修学校・大学入学準備金の貸付けを受けたいので、関係書類を添えて申請します。また、私の世帯について、申請から償還終了までに必要な範囲で住民基本台帳及び収入関係の調査をすることを承諾します。

保護者	ふりがな氏名	×××× ×× ○○●●	生年月日	SXX年XX月XX日	入学希望者との続柄	父
	住所	市川市○○X-X-X	電話	自宅 047-XXX-XXXX 携帯 090-XXXX-XXXX		
	勤務先	会社名 株式会社○○○○ 所在地 ○○市△△X-X-X	電話	047-XXX-XXXX		
			職種	会社員		
入学希望者	ふりがな氏名	×××× ××× ○○△△	生年月日	HXX年XX月XX日		
	住所	市川市○○X-X-X	電話	090-XXXX-XXXX		
	在籍学校名	△△△高等学校				
連帯保証人	ふりがな氏名	××× ××× ●●●●●●	生年月日	S××年×月×日	保護者との続柄	妹
	住所	○○市●●X-X-X	電話	自宅 047-XXX-XXXX 携帯 090-XXXX-XXXX		
	勤務先	(株)△△△△	電話	047-XXX-XXXX	年収	×××万円
入学希望校の状況	希望順位	学校名	区分	合格発表日	入学金支払日	貸付額
	第1希望校	○○大学	国公立	2月17日	2月17日	
	第2希望校	××大学	私立	3月6日	3月16日	50万円
	第3希望校	△△専門学校 (2年制)	専修学校の場合は学校名と何年制の課程かを記入して下さい。(2年以上の専門課程が対象です)			
償還方法	年賦・半年賦・月賦		貸付金受領方法	教育委員会窓口・銀行等口座振込		

入学希望校は、同じ区分(貸付額)のみご記入ください。異なる区分を希望する場合は、再申請が必要です。

記入例

様式第2号 (第3条関係)

家 庭 調 査 書

世帯の状況	続柄	氏名 (入学希望者を含む。)	生年月日	勤務先又は 在籍学校名・学年	年収 (税込) 円	同居の 区 別
	本人 (保護者)	〇〇 ●●	SXX・XX・XX	株式会社 〇〇〇〇	3,533,228 円	同・別
	妻	〇〇 △△△	SXX・XX・XX	株式会社 〇〇〇〇	78,228 円	同・別
	入学者	〇〇 ××	HXX・XX・XX	△△△高等学校 3年	0 円	同・別
	子	〇〇 ▲▲	HXX・XX・XX	市川市立□□□ 中学校 3年	0 円	同・別
			・ ・			同・別
			・ ・			同・別
			・ ・			同・別
住居	持家・借家(マンション・アパート等)・社宅 その他 () 家賃 月額 (〇万〇千 円)			生活費	(月額) 光熱水費 〇万円・食費 〇万円 教育費 〇万円・その他 〇万円	
保護	生活保護受給の有無 (無) ・ 有 (年 月から受給)					
手当	児童扶養手当受給の有無 (無) ・ 有 (年 月から受給)					
申請理由	(入学準備金の調達が困難な具体的な理由を記入してください。)					
	収入が少なく、収入の大部分を生活費に充てているため、入学準備金の調達が困難です。					
	現在は、奨学金の貸付けを受けて学費を捻出している状況です。					
	第二子の進学に費用がかかることもあり、入学準備金の貸付を申請します。					

入学準備金申請書類チェックシート

1 全員が必要な書類

	書類	チェック内容	チェック
1	入学準備金貸付申請書	<ul style="list-style-type: none"> ・ 消えるボールペンを使用していないか。 ・ 記載例を確認し全て記入したか。 	<input type="checkbox"/>
2	家庭調書	<ul style="list-style-type: none"> ・ 消えるボールペンを使用していないか。 ・ 記載例を確認し全て記入したか。 	<input type="checkbox"/>
3	世帯の収入を証明する書類	以下のいずれかの書類は用意したか。 (世帯で収入のある方全員分) (1) 令和7年度 市県民税課税・非課税証明書 (2) 令和6年分の源泉徴収票 (3) 令和6年分の所得税の確定申告書(第一表及び第二表)の写し	<input type="checkbox"/>
4	連帯保証人の収入を証明する書類	以下のいずれかの書類は用意したか。 (1) 令和7年度 市県民税課税・非課税証明書 (2) 令和6年分の源泉徴収票 (3) 令和6年分の所得税の確定申告書(第一表及び第二表)の写し	<input type="checkbox"/>
5	連帯保証人の年齢等が確認できる本人確認書類の写し	以下のいずれかの書類の写しは用意したか。 ○1点で良いもの(例) マイナンバーカード、運転免許証、パスポート、身体障害者手帳、住民基本台帳カード(写真付き) ○2点必要なもの(例) 健康保険証、法人発行の身分証明書(写真付き)	<input type="checkbox"/>

2 該当する方のみ必要な書類

		必要な書類	チェック
1	世帯の住まいが借家の場合	住居の賃貸借契約書の写し (借主氏名、住所、契約期間、賃料の分かる部分)	<input type="checkbox"/>
2	保護者と連帯保証人の住所が同一の場合	保護者と連帯保証人の同一年月分の公共料金の領収書の写し (電気、ガス、水道のいずれか1つ)	<input type="checkbox"/>
3	保護者が児童扶養手当を受給している場合	児童扶養手当証書の写し	<input type="checkbox"/>
4	世帯で障害者手帳の交付を受けている方がいる場合	障害者手帳の写し	<input type="checkbox"/>

