

ようこそ! 「あったかはおと」の 妙典小学校へ

令和6年度新1年生

令和6年2月6日(火) 10:00~10:45頃予定 @アリーナ

次 第

- | | | |
|--|-------------|----------------|
| 1. 学校長挨拶ならびに学校教育目標 | 校 長 | 野口 敏樹 |
| 2. 入学を控えて
(1) 入学までに
(2) 入学の諸準備
(3) 用具・道具の質疑応答 | 現1学年主任 | 小谷 麻希 |
| 3. 健康・給食について | 養護教諭
栄養士 | 杉山 絢香
下妻 佑乃 |
| 4. 入学式について | 教務主任 | 永瀬 悟 |
| 5. お知らせとお願い | 教 頭 | 北山 勇 |
| 6. PTA 活動について | PTA 会長・副会長 | |

・ 諸連絡 (さんすうセット、学級数確定のための調査票、この後の質疑応答について)

※閉会后、個別に質問や相談を受け付けます。

この冊子はお子様の入学後も持ち物等の確認のためにご覧いただきます。
ご家庭で保管をお願いします。

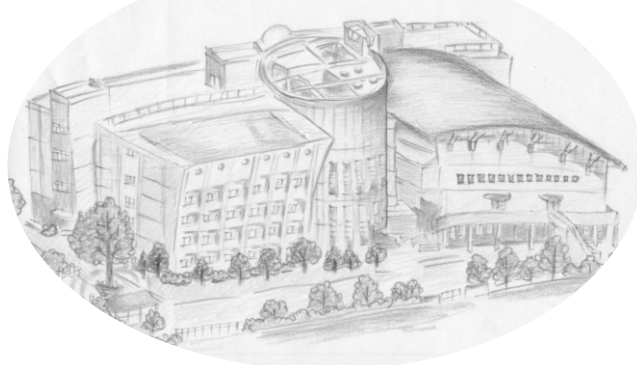

学校の概況 (令和5年度)

1. 所在地 〒272-0111
 千葉県市川市妙典2丁目14番2号
 TEL 047-399-5891
 FAX 047-399-5892



2. 開校
 市川市立行徳小学校より分離し、平成11年4月1日に開校(開校25年目)

3. 学校規模
 (1)学級数 26学級
 1年4学級 2年5学級 3年5学級 4年4学級 5年4学級 6年3学級
 特別支援学級1学級 (通級指導教室1学級)
 ※参考: 文部科学省 HP 特別支援学級及び通級指導に関する規定
 (2)児童数 749名(令和6年1月現在)
 (3)教職員数 62名(サポートスタッフ等含む)
 (4)校医 内科医 歯科医 耳鼻科医 眼科医 薬剤師

4. 学校教育目標について

令和5年度 妙典小学校 学校経営グランドデザイン

校訓「あったかはあと」

Well-Being とは…誰もが心身ともに満たされた、持続的な幸せにある状態

◆経営理念 Well-Being な学校づくり 子ども、保護者・地域、教職員の【Well-Being】の実現
 ~ 子どもが通いたい学校、保護者・地域が通わせたい学校、教職員が働きたい学校 ~

◆学校教育目標 **主体性を育てる ~自主・自律・共生**

※主体性=自分の願いや目標を持ち、自分で考え、判断、行動し、多様な人々と協働しながら、自らの可能性を発揮していく資質・能力

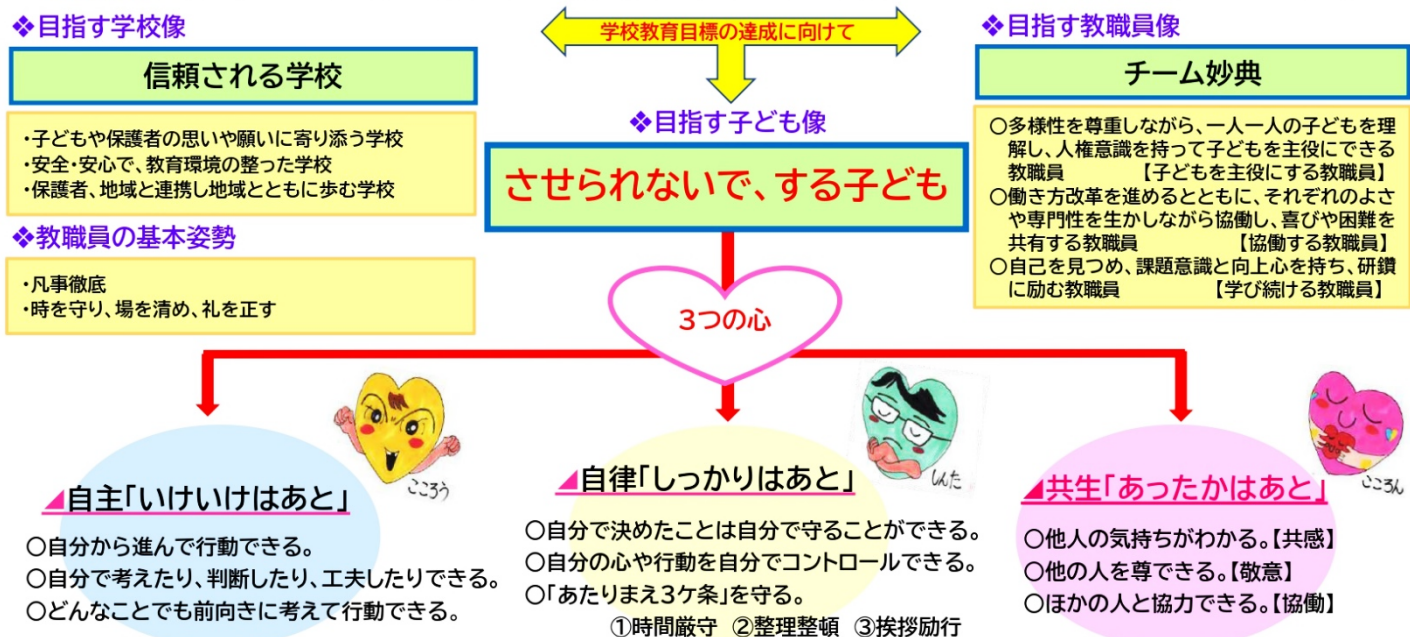

入学までに

1 新しいことが始まることに対する期待と自立の芽を

- 「もうすぐ1年生だね。」「小学校って楽しそうだね。」など、期待を持たせるような声かけをお願いします。
- お子様の良い点を褒め、励まし、お話をじっくり聞くことで自信が持てるようにしてください。
- お子様になるべく自分で考え、解決するように促してください。
 - ※子どもは失敗から学ぶこともあります。大人が全てにおいて先回りをして失敗を取り除いてしまうと、子どもは学ぶ機会を失ってしまいます。不安や困難を乗り越える力を徐々に育てていきたいものです。
 - ※「もし失敗したら先生や友だちに助けてもらってね。失敗しても大丈夫だからね。」と、「失敗しても問題ない」ことを伝えてください。
- お子様が自分で選び、行動する機会を確保してください。
 - ※ささいなことであってもお子様が自分で物事を選択することは、生活を自分でコントロールする機会を得ることになります。この選択を積み重ねることが様々な状況において、自分で考え、判断し、行動する力につながります。

2 基本的な生活習慣を

- 生活のリズム（起床・就寝時刻、洗面、排便、手洗い等）を身につけて、規則正しい生活を心がけてください。
- 排尿、排便後の始末（ふく、水を流す）、手洗い等、自分のことは自分でできるようにしてください。和式のトイレもできるだけ使用できるようにしてください。入学後、学校でも使い方を確認します。
- 自分の持ち物などを整理し、使ったものは自分で片付けるようにさせてください。
- あいさつや「はい」「いいえ」等の意思表示ができるようにしてください。
- 自分の名前をはっきり言えるように、また、名前を呼ばれたら「はい」と元気よく返事ができるようにしてください。

3 安全な生活をする態度を

- 日常生活の中で交通ルールを教えてください。家族が手本を見せるのが一番です。
- 入学までに通学路を数回（朝、夕方、雨天時など）歩き、道順を覚えさせるとともに、登下校にかかる時間や危険箇所を確認してください。
- 自分の名前の他に、保護者の名前、自宅の住所や電話番号なども言えるようにしておくとお子様の安全につながります。

4 体調を整えて

- 毎日の健康管理を行ってください。爪を切る、ハンカチ・ティッシュを持つなど衛生的な生活習慣を身につけるようにしてください。

5 友だちと仲良く遊べる

- 学校はたくさん子どもたちが集まって、集団で生活する場です。一緒に喜んだり、悲しんだり、時にはけんかをしたり、集団の様々な活動を通して我慢する心や思いやりの心が育っていきます。人とかかわる機会を多くつくってください。

6 話を最後まで聞く

- 「人の話を聞く」ことは、生活や学習の基本となります。話を聞くことができると理解する力や自分の考えをまとめる力が伸びていきます。話し手の顔、目を見て、聞くことができるようにしてください。

入学までの諸準備

1 持ち物にはすべて、ひらがなで氏名を記入（友だちにもわかるように）してください。えんぴつなどの細かいものにも名前を書いてください。

2 ご家庭で次のものをご用意ください。

(1) 通学帽子 校章の入った黄色い帽子（男女別）。 ※ゴムのおひもをつけてください。

(2) 上履き 足の甲の部分に覆う形の上履きをご用意ください。靴底やゴム部分など、一部に色が入っていても構いませんが、基本的には白いものを選ぶようにしてください。

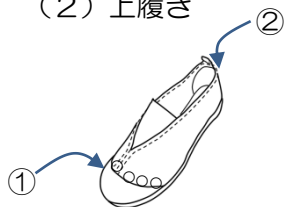

※①足の甲・②かかとの部分に、ひらがなで名前をつけてください。

(3) 上履き袋 手作りでも市販のものでも結構です。

(4) 体操服 校章の入った体操服上下と紅白帽子をご用意ください。

※(別紙販売店参照)

(5) 体操服袋 脱いだ服も入る大きさの巾着袋。

※冬はトレーナーなどの厚手のものも入れます。

(6) 道具袋 のり、はさみ、セロハンテープなどの文房具をまとめて入れておく巾着袋。

(8) 防災ずきん カバーに入れて背もたれの部分にかけておきます。
※市販のカバー・ご家庭でご用意されたカバーのどちらでもかまいません。着席面のおおよその寸法は右の図の通りです。**ゴムが劣化しやすくはずれることがあります。ずれにくく、丈夫なものがよいです。**

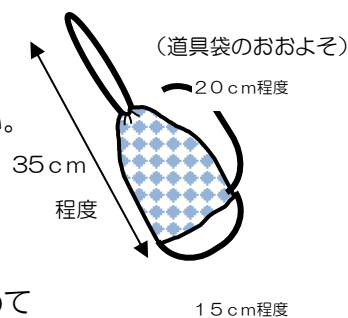

(9) 手提げ袋 ①音楽バック…音楽室に移動するときに使用します。

計3枚 A4のファイルが入る大きさでお願いします

②図書バック…図書室の本を家に持ち帰る時に使用します。

③それ以外のものを持ち運ぶための手提げ袋

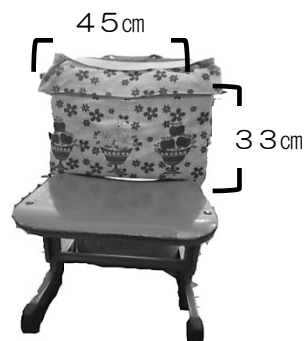

(10) 学用品

①下敷き ②鉛筆「2B（以上）」を5本くらい、赤青鉛筆を1本

③消しゴム（白） ④筆箱（箱型でしきりのあるもの） ⑤はさみ

⑥色鉛筆またはクーピー

（12色程度 ※24色だと大きくて道具箱にしまいにくくなります。 ※消せる色鉛筆は不可）

⑦セロハンテープ

⑧クレパスまたはクレヨン（16色程度）

⑨油粘土（500gぐらい） ⑩粘土箱 ⑪粘土板 ⑫そうきん2枚

⑬洗濯ばさみ2個

（ゴム紐を輪にしてつける。 ※いすに括り付け、そうきんをはさみます）

※⑨～⑪：入学後すぐには使用しません。幼稚園等で使っていたものでも

構いません。使用する時期については、入学後お知らせします。

※下敷き、鉛筆、消しゴム、筆箱等はできるだけシンプルなものをご用意ください。



3 学用品の準備について ※入学式当日または、後日配付します。

(1) 無償で配付されるもの 教科書(国語、算数、生活、音楽、図工、書写、道徳)
ランドセルカバー(黄色)

(2) 学校で共同購入するもの

- ・道具箱 ・ノート(国語、算数、れんらく帳、自由帳) ・れんらく袋 ・名札
- ・名前ペン ・三角鉛筆1本(4B) ・のり
- ・えんぴつホルダー(えんぴつの持ち方、右きき・左きき用あり)

※入学後に購入する教材は、その都度学年だより等でお知らせします。

※さんすうせつとについては、期日までにインターネットで注文済みの方は本日業者が渡します。(1階ピンクドア近く)まだ注文をされていない方は、この後注文をお願いします。4月8日(月)のクラス発表時にお渡しできます。

4 通学路(別紙通学路図参照)

○児童の通学路をいくつかのコースにわけて、入学後3日間、コースごとに集団下校をします。

主だった交差点や公園前等で解散し、そこからは一人で下校します。

○集団下校時、保育クラブに通うお子様は指導員といっしょに保育クラブへ行きます。

○通学路は親子で何度も歩いて確認をし、一人で登下校できるようにしてください。また、交通事故・不審者対策など、下校時や下校後の安全については、ご家庭でも指導をお願いします。

※学校では入学後に、交通安全(歩行)について、交通安全教室などの学習を予定しています。

5 4月の主な予定

※予定は変更になる場合があります。4月に正式な年間予定表を配付します。

4/ 8 (月)	2~6年生始業式・着任式	14:30~クラス発表
4/ 9 (火)	入学式	10:00開式 11:30頃 下校
4/10 (水)	1年生	10:30頃下校 (集団下校)
4/11 (木)	1年生	10:30頃下校 (集団下校)
4/12 (金)	1年生	10:30頃下校 (集団下校)
4/15 (月)	1年生給食開始	4校時日課 13:20下校
4/16 (火)	1年生	4校時日課 13:20下校
4/17 (水)	1年生	4校時日課 13:20下校
4/18 (木)	1年生通常日課開始	5校時日課 14:20下校
4/19 (金)	OST(オープンスクールタイム)	5校時日課 学級懇談会
4/26 (金)	1年生を迎える会	

6 日課時程

※4月に正式な日課時程表、時間割表を配付します。

※1年生は月~金まで、原則5時間授業(14:20下校)になります。

※職員研修、各行事等により、下校時刻が変更になる場合があります。

毎月末に配付する学年だよりでご確認ください。

体操服などの取扱店

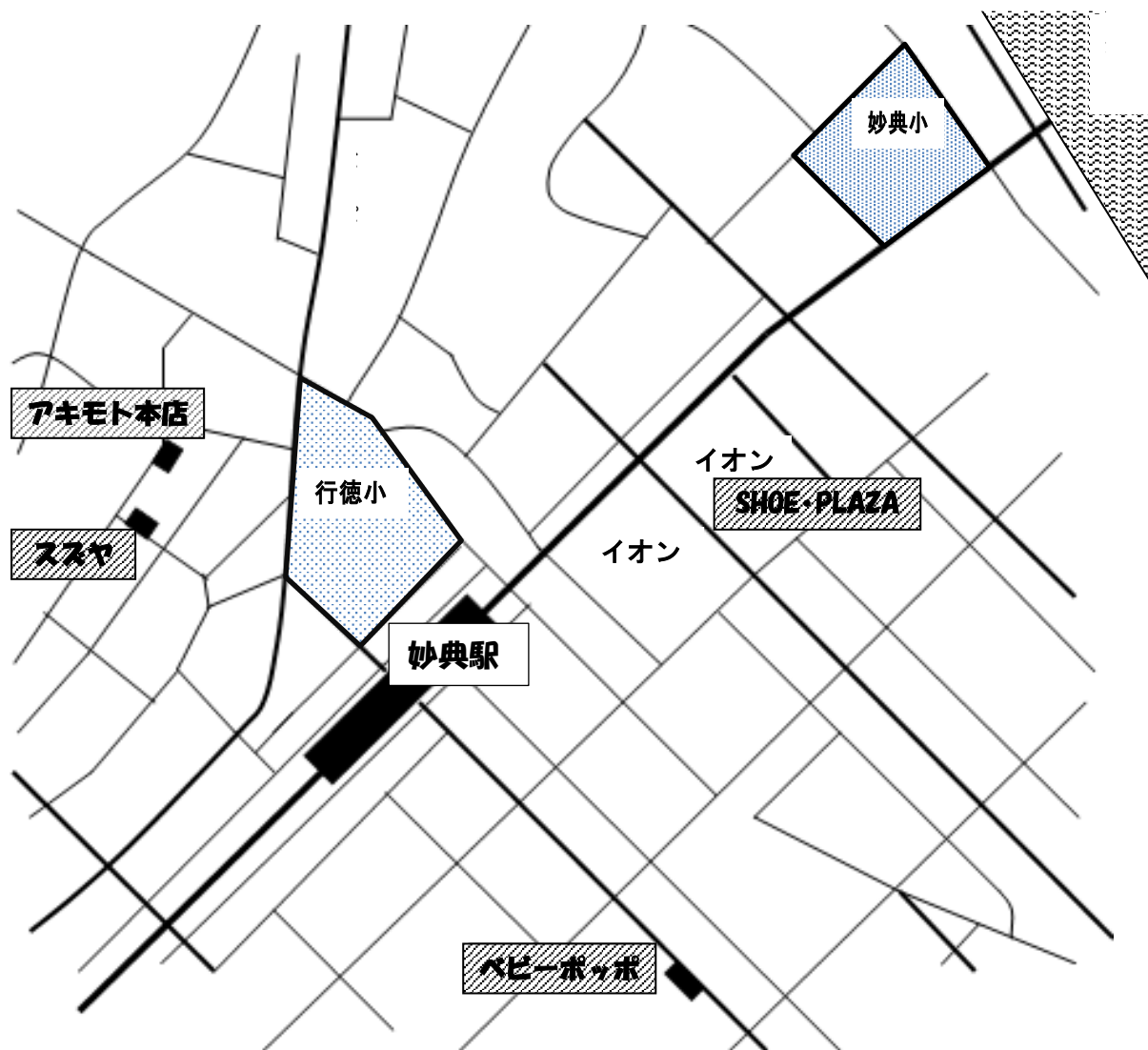

店名	所在地	電話番号
ベビー&チャイルドウェアポポ (上履き取扱いなし)	塩焼 2-1-10	397-0038
学用品アキモト 本店	本塩 2-23	357-2052
おしゃれ洋品スズヤ(上履き取扱いなし)	本塩 2-18	357-5413
SHOE・PLAZA イオン市川妙典店 (上履きのみ)	妙典 5-3-1 (イオン2階)	358-5286

品名	品名
半袖体操服(120~150・S・M・L)	通学帽子(男)
クォーターパンツ(120~150・S・M・L)	通学帽子(女)
紅白帽子	上履き入れ
体操服袋	上履き
防災ずきん	
ずきんカバー	

※価格など詳細は各販売店にお問い合わせください。

「さんすうせっと」の購入について

- ・1年生の算数の学習では「さんすうせっと」の活用が有効です。
- ・子どもたちがなるべく同じものを持っていると、学級担任が簡単な言葉で指示することができます、子どもたちの学習を円滑に行うことができます。
- ・購入につきましては、なるべく統一のものをセットでご購入ください。（バラで購入することもできます。）

◆本年度の購入方法◆

就学時健診時に配付したプリントを参考に、期日までにインターネットで注文済の方は、本取り扱い業者が1階センターホール（ピンク色のドア近く）にて引き渡しいたします。

まだ注文をされていない方は、これからインターネットで注文していただき、4月8日（月）のクラス発表時、もしくは入学後に担任よりお渡しします。届きましたらすぐに記名（シール可）をしていただき、学校に持たせてください。

さんすうせっと G

発行…こうぶん 学校納入価格 1セット 3,000円

※セットで購入されない方（兄弟のものを使う方）

- ①バラでもインターネットで販売いたします。
- ②入学後にも注文を受け付けます。

※ご兄弟のものを使用する場合、足りないものをご購入ください。あっても数がそろっていない物はできるだけ購入をお願いします。

※入学後、算数の学習ですぐに使用します。

提出物のお願い

①「学級数確定のための調査票」（黄緑色の用紙・就学時検診時に配付）

まだご提出いただいていない方は、**本日中午**にご提出をお願いします。

用紙をお持ちでない方や記載内容に変更のある方は説明会終了後に職員にお声がけください。

②「学校給食における食物アレルギー対応に関する調査」（水色の用紙）

ご記入のうえ、**本日中午**にご提出をお願いします。

③「口座振替依頼書」（就学時検診時に配付）

まだご提出いただいていない方は、ご提出をお願いします。

用紙をお持ちでない方は説明会終了後に職員にお声がけください。

本日提出できない方は、**入学式当日の受付でご提出ください。**

④「妙典小学校PTA加入について」

入学式の受付で提出してください。

⑤「児童調査票2部」

入学式の受付で提出してください。

通学路

入学までに一人で通学路を歩いて、登下校できるように何度も練習してください。

太線・・・通学路 ※自宅に最も近い通学路を歩いてください。

※入学後数日間6つのコースに分かれて下校します。

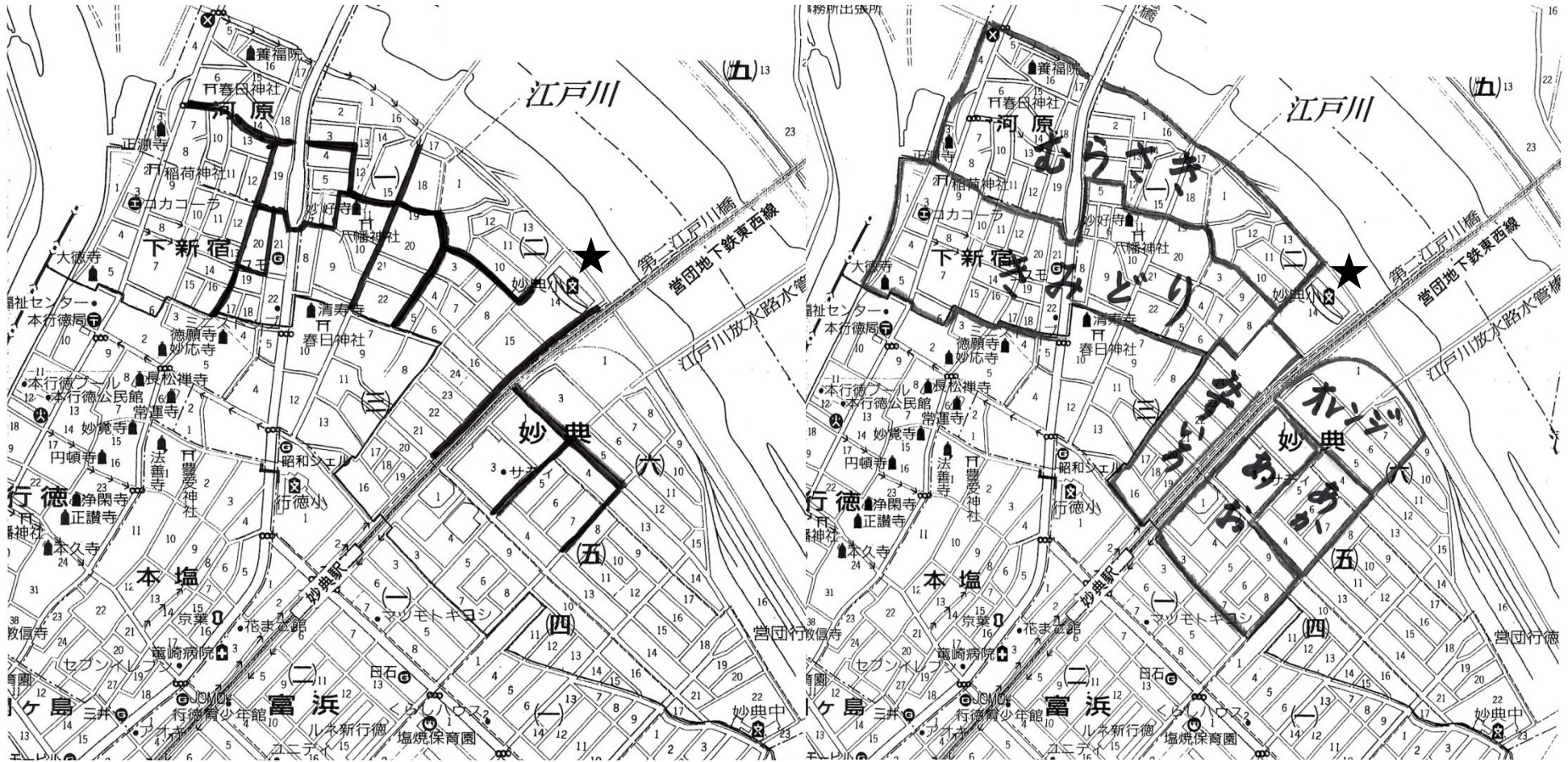

＜妙典小学校通学区域＞

下新宿・河原・妙典1～2丁目・妙典3丁目16～25番・妙典4丁目1番～9番・妙典5丁目1番～7番・妙典6丁目1番～8番



保健室からのお知らせとお願い

保健室では・・・

- 学校保健に関すること、健康診断、健康相談、応急手当等を行っています。保健室には養護教諭がおりますが、病院などの医療機関ではありませんので、治療行為となる内服薬の投与や、継続したけがの手当てはできません。
- 保健室は保健指導の場でもあります。病気やけがで来室した際に、病気の予防や生活習慣について、ケガを防ぐための指導等も行っています。
- お子様の体調がすぐれないときや病院を受診するとき等、保護者の方にご協力いただく場面も出てきます。ご理解とご協力をお願いいたします。

1 入学前に

- (1) 就学時健康診断で指摘された疾病異常等は、医療機関で治療や相談を済ませておいてください。
- (2) 妙典小では、和式トイレが洋式より多く設置されています。機会があれば使い方に慣れておいてください。入学後には学級でも指導いたします。

2 入学してから

(1) 朝の健康観察

登校前に、発熱や食欲の有無等、お子様にいつもと違う様子はないか、健康状態の確認をお願いします。

欠席・遅刻・早退する場合は、マチコミメールの「お休み連絡」で「学年・学級・氏名・状況」を記入し、お知らせください。(マチコミメールの登録については、就学時検診時に配付の資料をご覧ください。)

遅刻・早退をする場合もマチコミメールで連絡し、教室まで保護者が付き添ってきてください。

(2) 出席停止について

「学校において予防すべき感染症」(学校保健安全法施行規則第 18 条・第 19 条)にかかった場合、学校での感染拡大防止の観点から、出席停止となります。

登校時には、医師の診断書(治癒証明書又は通学証明書)の提出をお願いします。

(新型コロナウイルス感染症とインフルエンザは、証明書不要。)

【学校において予防すべき感染症 一覧】

第一種の感染症(治癒するまで出席停止)

エボラ出血熱、クリミア・コンゴ熱、痘そう、南米出血熱、ペスト、マールブルグ熱、ラッサ熱、急性灰白髄炎、ジフテリア、重症急性呼吸器症候群(SARS)、鳥インフルエンザ、
新型インフルエンザ

第二種の感染症（感染症ごとに出席停止期間が定められています。ただし、病状により医師が感染のおそれがないと認めたときは、この限りではありません。）

病名	出席停止期間
インフルエンザ	発症した後5日を経過し、かつ解熱した後2日（幼児は3日）を経過するまで
百日咳	特有の咳が消失するまで、または5日間の適正な抗菌性物質製剤による治療が終了するまで
麻疹 （はしか）	解熱した後3日を経過するまで
流行性耳下腺炎 （おたふくかぜ）	耳下腺、顎下腺または舌下腺の腫脹が発現した後5日を経過し、かつ、全身状態が良好になるまで
風疹 （3日はしか）	発疹が消失するまで
水痘 （水ぼうそう）	すべての発疹が痂皮化するまで
咽頭結膜熱 （プール熱）	主要症状が消退した後2日を経過するまで
髄膜炎菌性髄膜炎	病状により学校医等において感染の恐れがないと認めるまで
結核	病状により医師が感染のおそれなしと認めるまで
新型コロナウイルス 感染症	発症した後5日経過し、かつ症状が軽快した後1日経過するまで

第三種の感染症（病状により医師が感染のおそれなしと認めるまで）

コレラ、細菌性赤痢、腸管出血性大腸菌感染症、腸チフス、パラチフス、流行性角結膜炎、急性出血性結膜炎、その他の感染症

（3）学校での健康診断

4月～6月にかけて定期健康診断を実施します。学校における健康診断では、学校生活を送るにあたって心配がないか、疾病や異常の疑いがないかをみています。そのため、疾病異常が疑われたときや二次検査が必要な場合に結果を通知します。（身体測定のみ全員に結果をお知らせします。）健康診断の結果が届きましたら早めに医療機関を受診し、その結果を学校にご提出ください。（医療機関未受診の場合、水泳等の学習に制限が出る場合があります。）

（4）緊急連絡

急な病気（発熱等）による早退や、けが（特に病院へ行く必要のあるけが）の時には、保護者の方と連絡を取りあって対応します。日中でも連絡がとれるよう、連絡先（勤務先や携帯電話の番号）を「児童調査票」にてお知らせください。年度途中に変更があった場合には、その都度連絡帳などでお知らせください。

★児童調査票の「緊急時の連絡先」の電話番号に初めに電話します。対応が可能な方のお電話番号をご記入ください。

3 独立行政法人 日本スポーツ振興センターによる「災害共済給付」について

日本スポーツ振興センターによる「災害共済給付」は、学校および幼稚園の管理下で災害（負傷、疾病、障害または死亡）が発生した時に災害共済給付（医療費、障害見舞金または死亡見舞金の支給）がおこなわれる児童生徒及び幼児のための国の公的共済制度です。

本校では、万が一に備え全校児童に加入していただいています。令和5年度は、掛け金945円のうち保護者負担460円、市川市負担485円でした。詳しくは、入学後にお知らせいたします。ご協力をお願いいたします。

MEMO